

ENCUESTA DE SATISFACCIÓN A FAMILIAS DE BACHILLERATO REFERIDA AL CURSO 21-22 RECOGIDA EN EL PRIMER TRIMESTRE 22-23

1. Criterios de Conformidad:

Año Académico	2021-2022
Fecha de Realización	Julio/Sept
Nº de alumnos en el centro en 2º curso de su ciclo	70
Nº de encuestas realizadas	31
Nº de encuestas válidas	29
% válidas sobre realizadas (Criterio de aceptación)	≥95%
Nota media esperada en pregunta 1 (Criterio de aceptación)	≥ 6,5
Nota media obtenida en pregunta 1 /Resultado)	7,79
ENCUESTA VÁLIDA (SI / NO)	
	SÍ

2.- Resumen de la Contestación al Cuestionario (en notas medidas)

1.	Estoy satisfecho, en general, con el Instituto	7,79
2.	Estoy satisfecho, en general, con la información y la atención recibidas en el instituto	7,82
3.	Considero que he recibido información clara y suficiente del/a tutor/a cuando la he necesitado	7,79
4.	Considero que he recibido un trato amable y responsable del/a tutor/a de mi hijo/a	8,31
5.	Considero que han sido suficientes y útiles las reuniones mantenidas en el instituto	7,59
6.	<u>Si he tenido necesidad, he sido atendido eficazmente por el Orientador del centro habiendo sido fácil concertar la cita.</u>	7,74
7.	Si he tenido necesidad, he sido atendido eficazmente por la Dirección del instituto <u>habiendo sido fácil concertar la cita.</u>	8,26
8.	Por lo que conozco, estoy satisfecho, <u>en general</u> , con el trabajo de los profesores <u>y con la enseñanza impartida en el centro.</u>	7,79
9.	Recomendaría venir a estudiar a este Instituto	8,39



ENCUESTA DE SATISFACCIÓN A FAMILIAS DE BACHILLERATO REFERIDA AL CURSO 21-22 RECOGIDA EN EL PRIMER TRIMESTRE 22-23

3.- Sugerencias Aportadas por los/as Padres/Madres:

COMENTARIOS APORTADOS POR LAS FAMILIAS <u>CICLOS / FPB</u>	Nº DE COMENTARIOS
Mayor orientación	1

Consideraciones acerca de los comentarios recibidos:

“Mayor orientación”

- Durante este curso se ha establecido un calendario de visitas de nuestra orientadora a los cursos de bachillerato

4.- Conclusiones:

La valoración realizada por las familias ha sido alta con una puntuación de 8,31 en la pregunta **“Estoy satisfecho, en general, con el Instituto”**. En unos niveles muy altos, a pesar de todas las dificultades que tuvimos que afrontar el curso 21/22. Cumplimos con el indicador de referencia igual o mayor a 6,5 puntos.

La valoración de la pregunta **“Recomendaría venir a este instituto”** es la pregunta mejor puntuada

La pregunta con menor valoración es **“Considero que han sido suficientes y útiles las reuniones mantenidas en el instituto”** Aún así, tiene una puntuación de un 7,29, muy alta.

Se puede observar nuestra evolución en la siguiente tabla y gráfico sobre la pregunta 1.

FAMILIAS	17-18	18-19	19-20	20-21	21-22
BACH	7,13	8,05		8,11	7,79

ENCUESTA DE SATISFACCIÓN A FAMILIAS DE BACHILLERATO REFERIDA AL CURSO 21-22 RECOGIDA EN EL PRIMER TRIMESTRE 22-23

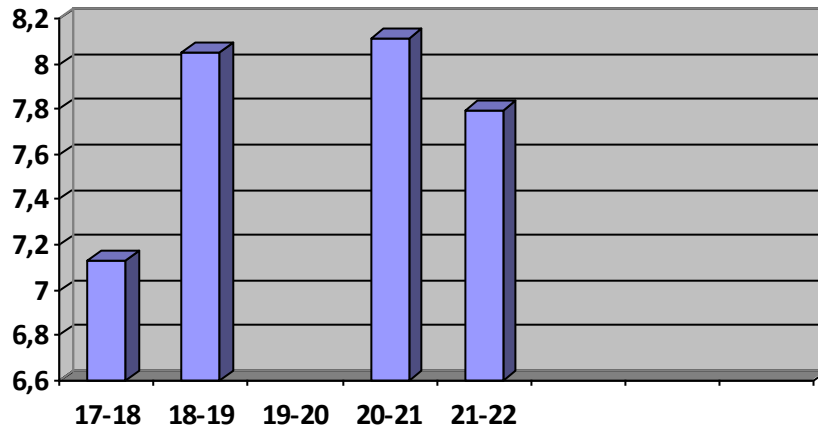

Observamos unos datos bastante estables. La pregunta **“Estoy satisfecho en general con el instituto”**, que se sitúa en un 7,79 resultado muy satisfactorio.

La pregunta **“Recomendaría venir a estudiar a este Instituto”**, obtiene una valoración de **8,39** una valoración muy alta que nos llena de alegría y que renueva nuestra motivación por continuar innovando.

Con todos estos datos se cierra una encuesta que recoge unos niveles de satisfacción muy estable a pesar de todas las vivencias complicadas compartidas.

Enhorabuena a toda la comunidad educativa del IES Alyanub.

Firma

Representante Dirección